

## Estudantes do CAp conquistam bolsa de estudo integral no Japão

Três estudantes egressos do Instituto de Aplicação Fernando Rodrigues da Silveira (CAp UERJ) acabam de ser selecionados para uma jornada de quatro anos ininterruptos de estudos na graduação em Relações Internacionais da Universidade de Estudos Estrangeiros de Tóquio (TUFS), universidade pública federal.

Clara Cortines de Freitas Teixeira (18 anos), João Antônio Alves de Souza de Oliveira Dias (17) e Gabriel Edson Figueiredo da Purificação (18) participaram de um processo seletivo da TUFS, composto por análise curricular, entrevistas, proficiência em inglês e redação, e embarcam para o Japão em março de 2017.

Graças à ampliação do acordo de cooperação e intercâmbio entre a UERJ e a TUFS, desde 2015 alunos do Ensino Médio passaram a ter a possibilidade de cursar a graduação com bolsa integral na instituição japonesa.

### Histórico

O relacionamento institucional da UERJ com os



A diretora do CAp, Maria Fátima de Souza Silva, Clara, João, Gabriel e a pedagoga do CAp, Cátia Caldas, durante visita ao setor de Japonês do Instituto de Letras da UERJ.

japoneses remonta ao ano de 1999, quando foi lançado, na Faculdade de Direito, o Programa de Intercâmbio Acadêmico Cultural Contemporâneo Brasil-Japão, ou simplesmente Programa Brasil – Japão da UERJ. Com característica interdisciplinar, o programa contava também com parceiros governamentais e da iniciativa privada dos dois países. Na época, os objetivos eram a criação de um curso de extensão de língua e cultura japonesa; o estabelecimento de convênios de intercâmbio entre a UERJ e algumas universidades japonesas; a promoção de eventos

culturais e acadêmicos com foco em estudos nipônicos ou nas relações Brasil – Japão, além da formação de uma biblioteca em assuntos japoneses. Em 2000, a UERJ assinou acordo de cooperação com a TUFS, vigente até os dias atuais. As aulas de japonês no LICOM (programa do Instituto de Letras que oferece cursos e oficinas de idiomas para a comunidade) começaram em 2001. Em setembro de 2003, o Conselho Superior de Ensino, Pesquisa e Extensão (CSEPE) autorizou a criação da habilitação Português/Japonês e respectivas literaturas sob a responsabilidade do Instituto de Letras. O ingresso da primeira turma ocorreu em 2004. Atualmente, 85 estudantes estão matriculados no curso.

Em março de 2016, a UERJ renovou o convênio com a TUFS e passou a sediar base do Global Japan Offices no Brasil. O objetivo do espaço é promover a difusão da língua e da cultura japonesa pelo mundo, assim como a internacionalização de estudos acadêmicos. A meta dos japoneses é atingir 38 bases ao redor do mundo nos próximos dez anos.

## Saiba um pouco mais sobre os estudantes selecionados

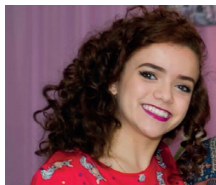

### Clara Cortines de Freitas Teixeira

“Moro em Vila Valqueire (Jacarepaguá) com meus pais e minha avó e tenho um meio irmão bem mais velho (mas com quem tenho bastante contato) que mora na Taquara. Minha mãe e meu pai (tios e tias também) são professores de Literatura e de Geografia, respectivamente. Estudo no CAp desde o sexto ano (Ensino Fundamental II). Entrei por recomendação da minha mãe, que é professora do colégio desde 2004. Tenho muito interesse em linguagens, geografia, história e artes (principalmente dança).

Meu grande interesse sempre foi estudar fora, para conhecer culturas, aprimorar línguas, ganhar mais independência, etc. O que me atraiu, principalmente, para me inscrever para essa bolsa foi a notícia de que o programa é para uma universidade (TUFS) composta por alunos do mundo todo, ou seja, a oportunidade permite que eu conheça costumes e pessoas de todo o mundo, não só do Japão. A minha escola é de Linguagem e Cultura, portanto, terei aulas de linguística, história japonesa, comunicação, dentre outras. Espero conhecer o máximo possível sobre outros povos por meio de amizades com outros alunos estrangeiros, aprimorar meu inglês, aprender japonês, ganhar independência e conhecimento para compartilhar quando voltar para o Brasil.”



### João Antônio Alves de Souza de Oliveira Dias

“Sou nascido e criado em Botafogo especificamente na rua Voluntários da Pátria, sendo filho único criado por pais casados até dois anos atrás quando se separaram. Estudei no Colégio Cruzeiro, na unidade Centro, até o sexto ano do ensino fundamental quando fiz a prova para entrar para o CAp Uerj. Meu interesse em ir para o Japão é algo já antigo, começou ao ter contato com mangás e animes comuns na TV brasileira e depois a alguns encontrados na internet. Isso me levou a ter interesse na cultura que produziu tais obras. Essa vontade somada à minha predisposição para a disciplina de história, levou-me a estudar a história japonesa, tendo foco no período Sengoku, o que cimentou meu desejo de visitar o país e aprender sua língua. Com esta oportunidade, pretendo fazer o curso de Relações Internacionais com o intento de futuramente me aplicar a um cargo diplomático aqui no Brasil.”



### Gabriel Edson Figueiredo da Purificação

“Moro na Tijuca com meus pais e meu irmão. Gosto muito de cuidar do meu gato e praticar diversas modalidades esportivas sempre que possível. Sou portador de diabetes *mellitus* (tipo 1) e tal fato acarreta uma responsabilidade maior sobre o que comer e tratar de minha condição. Estudo no CAp desde o sexto ano do ensino fundamental, ou seja, grande parte de minha formação eu dedico ao Instituto de Aplicação Fernando Rodrigues da Silveira. Interesse-me muitíssimo por estudos geopolíticos e sociológicos.

O interesse pelo Japão se deve muito pela formação única que terei estudando em um país de cultura singular e, por ser uma instituição internacional, colegas do mundo inteiro que se torna algo muito importante para a formação da área almejada por mim: Relações Internacionais. Estou com expectativas extremamente positivas em relação à minha formação acadêmica e cultural. Creio que com a equipe da universidade, poderei obter conhecimentos em uma língua oriental, além de conhecer a cultura japonesa e sua história de modo formal.”

## SEGUNDA, DIA 6

▪ **CONVERSAS NO INU - #RESISTEUERJ:** o Instituto de Nutrição realizará, às 10h, no Auditório da unidade (12ª andar, bloco E do Pavilhão Reitor João Lyra Filho) a palestra “O que sabemos sobre o glúten?” com a nutricionista Ronimara Santos. O evento é parte da programação organizada pelo Instituto, onde, a cada segunda-feira será debatido um tema específico com profissionais da área. Serão fornecidos certificados de atividade complementar para os estudantes de Nutrição. Mais informações em [www.nutricao.uerj.br](http://www.nutricao.uerj.br).

## TERÇA E QUARTA, DIAS 7 E 8

▪ **ATIVIDADES DE RESISTÊNCIA:** o Instituto de Psicologia continua promovendo atividades de mobilização para o público em geral, como palestras e rodas de conversa, abordando diferentes assuntos da atualidade. No dia 7, serão três palestras: “Mindfulness e promoção de saúde: vivendo em tempos difíceis”, com Maria Lucia Seidl-de-Moura, às 14h; “Roda de conversa: a atuação do psicólogo no hospital geral”, com Alessandro Gemino e Sandra Impagliazzo, às 15h; e por último, a Roda de conversa “Programa de Alfabetização e Adultos (Proalfa): 20 anos de extensão universitária”, com Simone Cagnin, Anna Helena Moussatché, Igor Pereira Gonçalves e Beatriz Lima Costa, às 16h. Já no dia 8, serão as seguintes palestras: “Análise fenomenológica do ato de pôr fim à vida”, com Ana Maria Feijoo, às 14h; “Acolhida dos calouros: conversando sobre o IP/UERJ”, às 16h; e “Programa de promoção das habilidades sociais para alunos com deficiência”, com Patrícia Lorena Quitério, às 19h. Todas as atividades acontecerão na sala 10.030, no bloco D – 10º andar do Pavilhão Reitor João Lyra Filho. As inscrições serão efetuadas no próprio local e, posteriormente, haverá emissão de certificados. Mais informações no (21) 2334-0484 ou pelo e-mail [dirpsi@uerj.br](mailto:dirpsi@uerj.br).

## ATÉ QUINTA, DIA 9

▪ **MESTRADO ACADÊMICO EM BIOLOGIA VEGETAL:** o Programa de Pós-Graduação em Biologia Vegetal (PGBV), vinculado ao Instituto de Biologia Roberto Alcântara Gomes (IBRAG), recebe inscrições para o mestrado acadêmico. São, ao todo, três vagas nas seguintes linhas de pesquisa: Plantas medicinais e metabolismo secundário; Propagação e conservação de plantas; e Ecofisiologia e morfologia vegetal. O horário de atendimento é das 8h às 16h, na secretaria da PGBV (Pavilhão Haroldo Lisboa da Cunha, 2º andar, sala 229B). Mais detalhes no site [www.pgbv.uerj.br](http://www.pgbv.uerj.br) ou no telefone (21) 2334-0992.

## SEXTA, DIA 10

▪ **SEMINÁRIO COMISSÃO DA VERDADE FISCAL:** a Faculdade de Direito promove, na Capela Ecumênica, a partir das 9h30, um seminário para discutir o impacto da crise fiscal sobre o ensino, a pesquisa e a extensão. O evento contará com a participação de professores, estudantes, autoridades e representantes de categorias profissionais. Mais informações em [www.direitouterj.org.br](http://www.direitouterj.org.br) ou nos telefones (21) 2334-0507 e 2334-2157.



Universidade do Estado do Rio de Janeiro UERJ  
Faculdade de Direito

### COMISSÃO DA VERDADE FISCAL FACULDADE DE DIREITO DA UERJ

<b>Data e Local</b>	<b>Dia 10 de fevereiro de 2017</b> Universidade do Estado do Rio de Janeiro – Capela Ecumênica Rua São Francisco Xavier, 524 - Maracanã - Rio de Janeiro.
<b>Organização</b>	Faculdade de Direito da UERJ
<b>PROGRAMAÇÃO</b>	
<b>9:30</b>	<b>MESA DE ABERTURA</b> • Maria Georgina Muniz Washington – Reitora em Exercício • Secretário da Secretaria de Estado de Fazenda – Gustavo Barbosa • Diretor em Exercício da Faculdade de Direito da UERJ – Ivan Garcia • Diretor Licenciado da Faculdade de Direito da UERJ – Ricardo Lodi Ribeiro
<b>9:30 - 10:00</b>	<b>CONFERÊNCIA DE ABERTURA</b> Conferencista: Ricardo Lodi Ribeiro – Diretor Licenciado da Faculdade de Direito da UERJ
<b>10:15 - 12:00</b>	<b>PAINEL – TRIBUNA ESPECIAL</b> Convidados da Reitoria para falar do impacto da crise fiscal sobre o ensino, a pesquisa e a extensão (Parlamentares presentes e Diretores das Faculdades de Direito e de outros Cursos da UERJ)
<b>12:00 - 13:30</b>	<b>ALMOÇO</b>
<b>13:30 - 14:00</b>	<b>TRIBUNA LIVRE</b> Alunos, Professores, Representantes de Classe
<b>14:00 - 16:00</b>	<b>MESA 1 - EXPOSITORES</b> • Heleno Taveira Torres – Professor do Departamento de Direito Econômico, Financeiro e Tributário da Faculdade de Direito da Universidade de São Paulo • Selene Peres Nunes – Doutoranda da Universidade de Brasília e Especialista em Finanças Públicas Licenciada da Secretaria do Tesouro Nacional • Prof. Gaudêncio Frigotto – Professor da Faculdade de Educação da UERJ
<b>16:10 - 18:10</b>	<b>MESA 2 - EXPOSITORES</b> • Valdecir Pascoal – Presidente da Associação dos Membros dos Tribunais de Contas do Brasil (ATRICON) • Lucieni Pereira – Associação da Auditoria de Controle Externo do Tribunal de Contas da União (AUD-TCU) e Diretora da ANTC • Prof. Mauro Osório – Professor da Faculdade Nacional de Direito da UFRJ e presidente do Instituto de Estudos sobre o Rio de Janeiro (IERJ)
<b>18:10</b>	<b>ENCERRAMENTO</b>

## DOMINGO, DIA 12

▪ **ESDI ABERTA:** a Escola Superior de Desenho Industrial (ESDI) convida alunos, professores, técnicos, ex-alunos e amigos para o evento que marcará a reabertura do acesso da unidade pela Rua do Passeio e a reativação da Associação de Professores, Ex-alunos e Amigos da ESDI (AexDI). A programação inclui ainda palestras, "desconferências auto-organizadas", oficinas, ações coletivas, shows, projeções, pintura de muro, entre outras atividades, das 9h às 23h30. O novo acesso da ESDI fica na Rua do Passeio, 80, no Centro do Rio.

## INSCRIÇÕES ABERTAS

▪ **AGENTES COMUNITÁRIOS DE SAÚDE - SAÚDE DA FAMÍLIA:** trata-se de minicurso gratuito oferecido pelo Telessaúde UERJ através de sua plataforma online. Entre os temas oferecidos estão: Introdução à saúde bucal; Saúde bucal - a prevenção e os ciclos de vida; e De porta em porta: a trajetória do agente comunitário de saúde em sua ação de lidar. O curso é livre, realizado à distância, gratuito e oferece certificado. Os interessados devem realizar cadastro e inscrição através no ambiente virtual do curso ([www.telessaude.uerj.br/teleeducacao](http://www.telessaude.uerj.br/teleeducacao)). Mais informações pelo (21) 2868-8152 ou no e-mail [faleconosco@telessaude.uerj.br](mailto:faleconosco@telessaude.uerj.br)



Reitor: Ruy Garcia Marques Vice-reitora: Maria Georgina Muniz Washington

Diretoria de Comunicação Social • Direção: Luiza Cruz MTb 15.651/96/23 UERJ em Dia — Redação: Eneida Leão, Priscila Domingues e Paulo Filgueiras

Estagiários: Alessandra Araújo, Camila Ferreira e Rafael Dias Revisão: Dulcileide V. do Nascimento Braga Projeto gráfico: Paula Caetano Diagramação: Paula Caetano Fotos: Adriana Freitas, Grazi Gama e Paulo Filgueiras Tiragem: 600 exemplares Impressão: Gráfica UERJ Contato para divulgação de cursos e eventos: [publica.comuns@gmail.com](mailto:publica.comuns@gmail.com)

Os dados sobre cursos e eventos são de responsabilidade dos respectivos organizadores.